

GUÍA DE APOYO AL APRENDIZAJE

Curso:	5° básico
Asignatura:	Inglés
Docente:	Nayade León
Semana:	7
Unidad 1	My world
Objetivo de la clase:	Expresar ubicación de los lugares de la escuela usando preposiciones de lugar.
Habilidades	Escribir / Escuchar
Contenido	Vocabulario relacionado a lugares de la escuela. Preposiciones de lugar - Verbo to be
Fecha de entrega	Lunes 11 de Mayo al siguiente correo: nayade.leon@colegio-augustodhalmar.cl

En la clase del día de hoy vamos a identificar y nombrar los lugares que podemos encontrar dentro un colegio para luego expresar la ubicación que estos lugares tienen dentro de nuestro colegio. Vamos a usar el verbo “be” y algunas preposiciones de lugar para poder lograrlo. In today's class we are going to identify and name the places that we can find inside a school and then express the location that these places have within our school. We are going to use the verb “be” and some prepositions of place to do it.

Escribe la fecha y el objetivo de la clase de hoy en tu cuaderno.

- I. **WRITE**  the name of the school places that you remember. Escribe los lugares de la escuela que recuerdes.

The school places are:

Classroom: sala de clases	Library: biblioteca	Gym: gimnasio	Science room: sala de ciencias
Cafeteria: comedor	principal's office: oficina del director	school ground: patio	Playground: patio de juegos
computer room: sala de computación	boys' restroom: baño de niños	girls' restroom: baño de niñas	Teacher's room: sala de profesores

- II. **ANSWER**  the question. Responde la pregunta.

What is your favorite school place? _____

¿Cuál es tu lugar favorito en el colegio?

- III. **Look**  at these images and **WRITE**  the name of the school places. Mira estas imágenes y escribe el nombre de los lugares de la escuela.

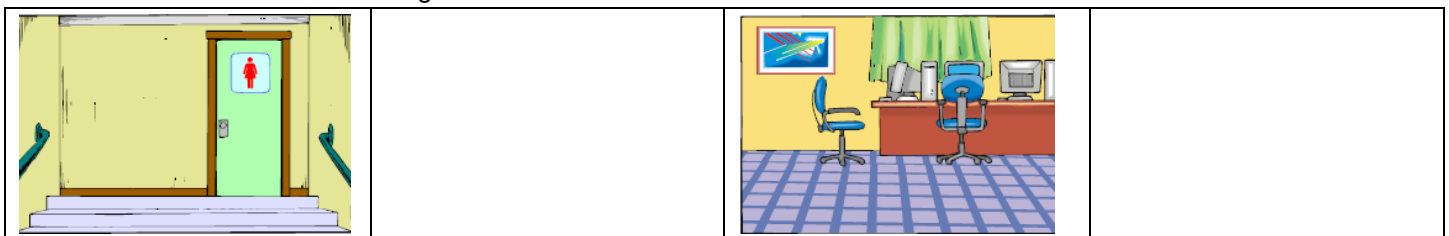

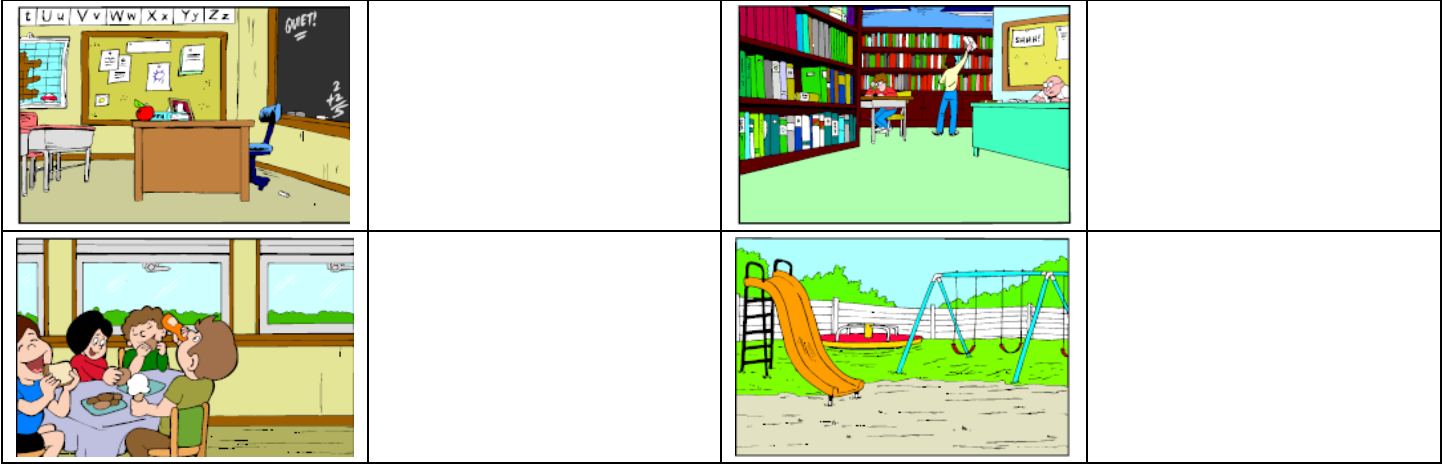

IV. **READ** the sentences and **WRITE** the name of the school places. Lee las oraciones y escribe el nombre de los lugares de la escuela. Usa las palabras del cuadro.

Classroom	Library	Gym	science room
Cafeteria	Computer room	school ground	

1. _____ The place where you exercise.
2. _____ The place where you go during recess.
3. _____ The place where you work with computers.
4. _____ The place where you learn science.
5. _____ The place where read books.
6. _____ The place where you eat lunch.
7. _____ The place where you have class.

Como mencioné al comienzo de la clase vamos a usar preposiciones de lugar para expresar la posición o ubicación de una cosa en relación con otra. As I mentioned at the beginning of the class, we are going to use prepositions of place to express the position or location of one thing in relation to another.

Las preposiciones de lugar responden a la pregunta "¿dónde?". Prepositions of place answer the question ¿Where?

Las preposiciones de lugar que vamos a usar son las siguientes.

Next to	In front of	Between
---------	-------------	---------

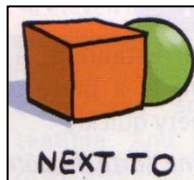

Usamos **next to** cuando se encuentra al lado.
 En este caso: la pelota está al lado de la caja.

The ball is **next to** the box.

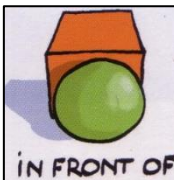

Usamos **in front of** cuando se encuentra al frente.
 En este caso: la pelota está al frente de la caja.

The ball is **in front of** the box.

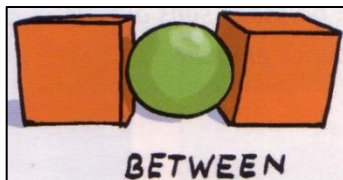

Usamos **between** cuando se encuentra entre.
 En este caso: la pelota está entre las cajas.

The ball is **between** the boxes.

V. **LOOK** at these school floor plan and **COMPLETE** the sentences with the correct prepositions of place. Mira este plano de un colegio y complete las oraciones con la preposición de lugar correcta.

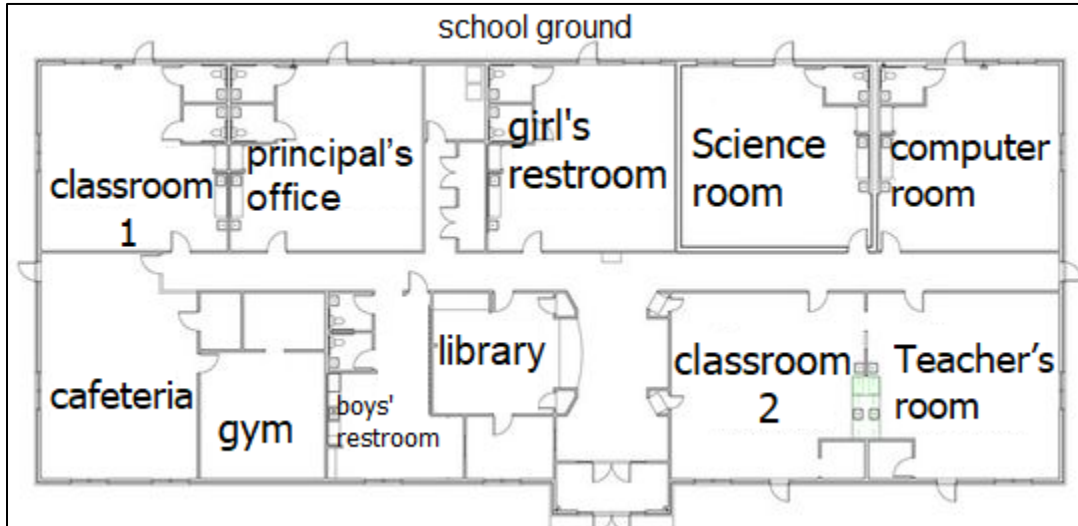

Ejemplo:

The cafeteria is between the gym and the classroom 1. El comedor está entre el gimnasio y la sala 1.

Next to	In front of	Between
---------	-------------	---------

- The computer room is _____ the teacher's room.
- The boy's restroom is _____ the library and the gym.
- The classroom 2 is _____ the teacher's room.
- The principal's office is _____ the gym.
- The science room is _____ the computer room.
- The girl's restroom is _____ the science room and the principal's office.
- The library is _____ the boy's room.

Para finalizar la clase de hoy vas a dibujar el plano de los lugares que podemos encontrar en nuestra escuela. Usa el plano del ejercicio V como guía. Puedes hacer sólo cuadrados para representar los lugares, lo que se más fácil para ti.

VI. **DRAW** our school floor map in your notebook and **WRITE** sentences describing the location of the following places. Dibuja el plano de nuestro colegio en tu cuaderno y escribe oraciones que describan la ubicación de los siguientes lugares. Recuerda que debes usar las preposiciones de lugar que vimos en clases.

Classroom (5 ^{to})	Principal's office	Library	Cafeteria	Boy's restroom
------------------------------	--------------------	---------	-----------	----------------

Tus oraciones deben tener el siguiente orden.

The + nombre del lugar + is + preposicion + the + lugar de referencia.

The *classroom* is _____ the _____.

Te recuerdo que si tienes alguna duda puedes escribir a mi correo. nayade.leon@colegio-augustodhalmar.cl