

TAREA

Asignatura:	Matemáticas
Docente:	Marcela Cerda Cortés
Semana:	Semana 16 (13 al 17 de julio del 2020)
Curso:	5°A
Objetivo de la clase:	Demostrar que pueden medir longitudes con unidades estandarizadas (m, cm, mm) en el contexto de la resolución de problemas.
Dudas o consultas:	profesoramarcelacerda@gmail.com

Estimado alumno, desarrolla la tarea en tu cuaderno de matemáticas.

ACTIVIDAD: Observa estas imágenes y piensa que todas **las puertas** tienen una altura de **2,5 metros**:

✓ Aproximadamente ¿Cuánto crees que mide el monstruo celeste?

- Un poco mas de 2,5 metros
- 2, 5 metros
- 2 metros

✓ ¿y el verde? :

- 1 metro
- 2 metros
- Menos de 1 metro

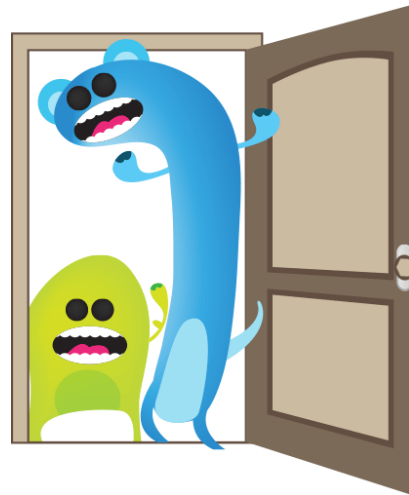

✓ Aproximadamente ¿Cuánto crees que mide la abuelita?

- Entre 1, 5 y 2 metros
- Entre 1 metro y 1, 5 metros
- Menos de 1 metro



✓ Aproximadamente ¿Cuánto crees que mide el niño?

- Más de 1,5 metros
- Entre 1 y 1,5 metros
- Menos de 1 metro



Ahora sin dibujos, piensa en un fósforo común y corriente que mide **4,5 cm**

✓ Estima cuánto mide:

- Un alfiler: _____
- Un lápiz grafito: _____
- Un sacapuntas: _____
- Un clip: _____



SOLUCIONARIO

Asignatura:	Matemáticas
Docente:	Marcela Cerda Cortés
Semana:	Semana 16 (13 al 17 de julio del 2020)
Curso:	5°A
Objetivo de la clase:	Demostrar que pueden medir longitudes con unidades estandarizadas (m, cm, mm) en el contexto de la resolución de problemas.

Aquí encontraras las respuestas a tu actividad anterior.

Observa estas imágenes y piensa que todas **las puertas** tienen una altura de **2,5 metros**:

✓ Aproximadamente ¿Cuánto crees que mide el monstruo celeste?

- **Un poco más de 2,5 metros porque está levemente agachado**
- 2, 5 metros
- 2 metros



✓ ¿y el verde? :

- **1 metro porque alcanza un poco menos que la mitad de la puerta**
- 2 metros
- Menos de 1 metro

✓ Aproximadamente ¿Cuánto crees que mide la abuelita?

- **Entre 1, 5 y 2 metros
Porque mide bastante mas que la mitad de la puerta que es 1,25 metros, pero no alcanza la puerta.**
- Entre 1 metro y 1, 5 metros
- Menos de 1 metro



✓ Aproximadamente ¿Cuánto crees que mide el niño?

- Más de 1,5 metros
- **Entre 1 y 1,5 metros, porque mide un poco menos que la mitad de la puerta**
- Menos de 1 metro



Ahora sin dibujos, piensa en un fósforo común y corriente que mide 4,5 cm

- ✓ Estima cuánto mide:
 - Un alfiler: **3 cm aprox.**
 - Un lápiz grafito: **15 cm aprox.**
 - Un sacapuntas: **entre 3 y 4 cm**
 - Un clip: **3 cm aprox.**

